

GINÁSIO MUNICIPAL
CORTE-AA

- ÁREA GINÁSIO : 1.670,71 m2
- ÁREA MEZANINO : 117,16 m2
- ÁREA TOTAL : 1.787,78 m2

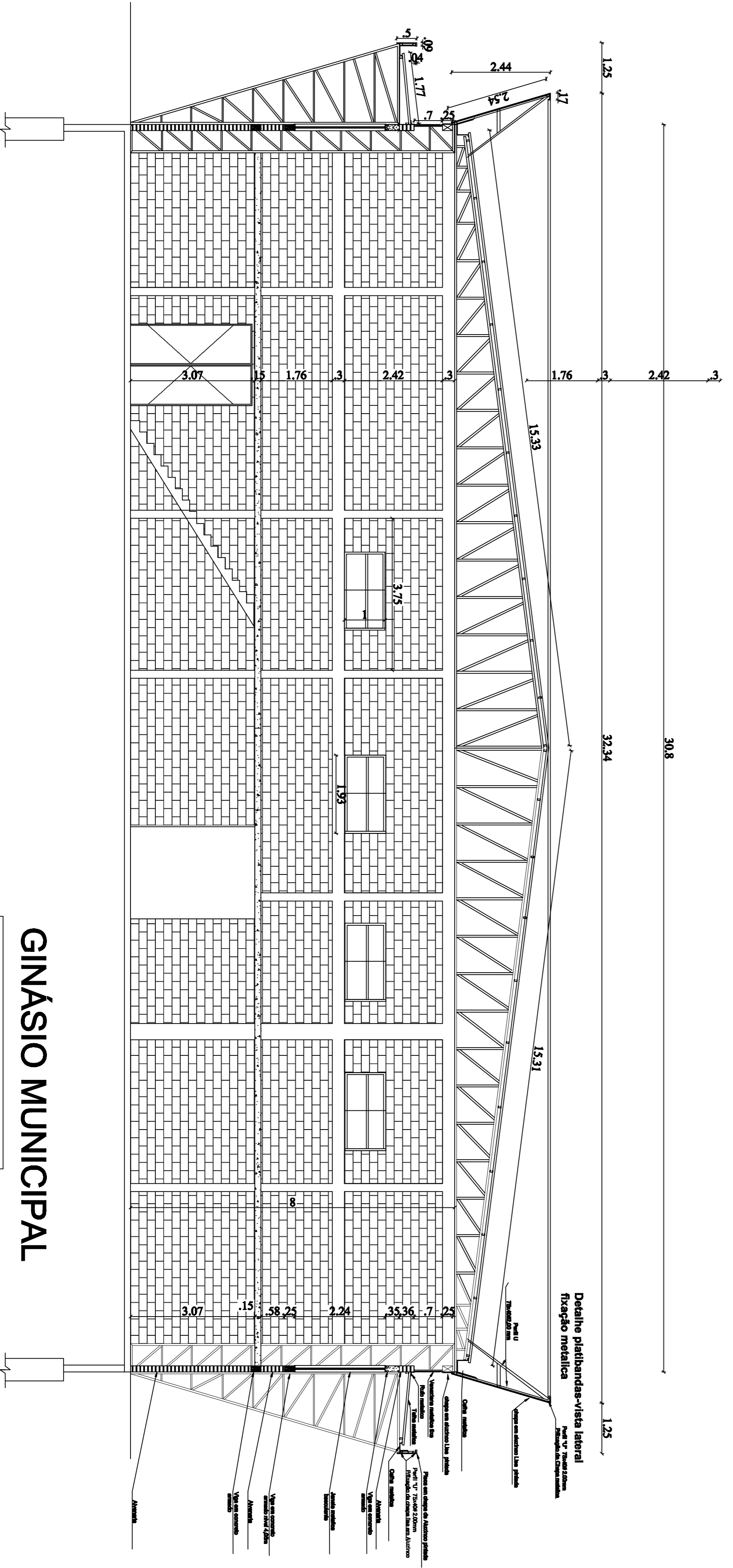

GINÁSIO MUNICIPAL
CORTE-BB

<p>Prefeitura Municipal Santo Antonio do Planalto</p> <p>Av. Jorge Müller 1073 - Centro Santo Antonio do Planalto - RS (54) 33771600</p>		<p>ÁREA 1.787,78m²</p>	
<p>Projeto: ARQUITETONICO</p> <p>Assunto: CORTES AA-BB</p>		<p>Desenho: ALEXANDRE</p> <p>Nº Projeto: ARQ 02-02</p>	
<p>Eng. Civil: Alexandre Mangazza - CREARSR/187278</p>		<p>Escala: 1:100 - A1</p> <p>Data: JANEIRO DE 2023</p>	
<p>Obras: GINÁSIO DE ESPORTES</p> <p>Endereço: Rua Heinrich Kihnus</p>		<p>Projeto: ARQUITETONICO</p> <p>Assunto: CORTES AA-BB</p>	

