

CORTE AA'

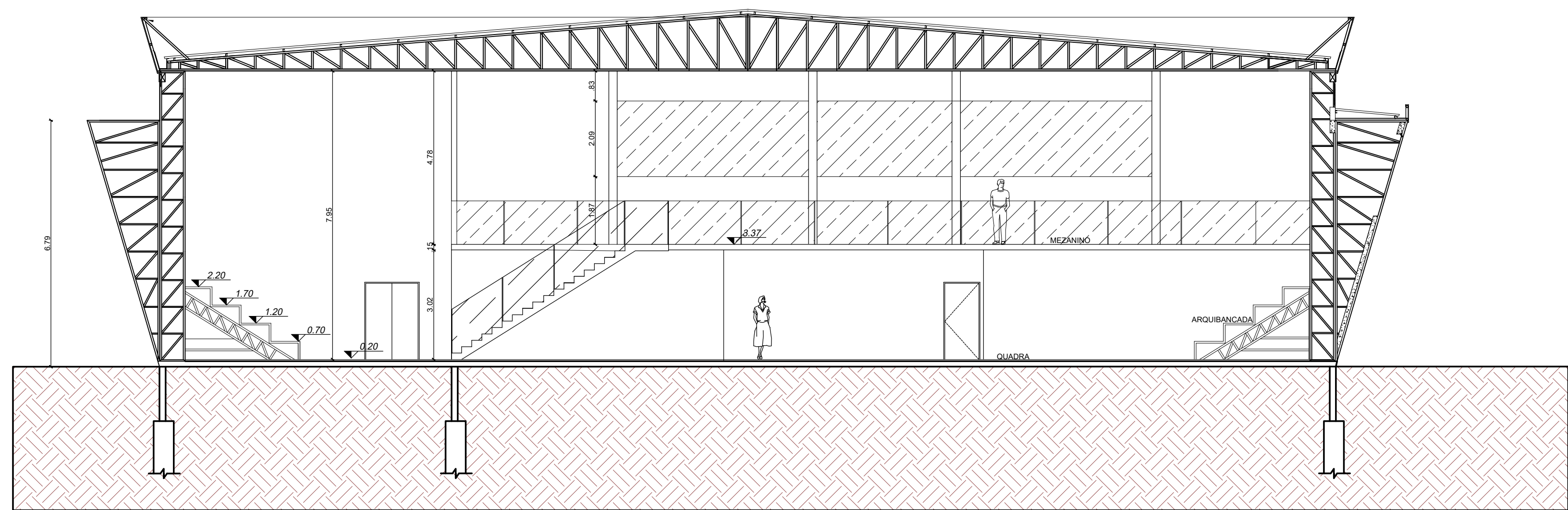

CORTE BB'

PREFEITURA MUNICIPAL DE
SANTO ANTÔNIO DO PLANALTO

**APROVADO E
LICENCIADO**

DATA: 27/03/2020

Ass.: _____

Prefeitura Municipal
Santo Antonio do Planalto

Av. Jorge Muller 1075 Centro
Santo Antonio do Planalto - RS
(54) 33771800

RESPONSÁVEL TÉCNICO P/PROJETO		DESENHO:	
Eng. Civil : Alexandre Menegazzo - CREA:RS/167278		ALEXANDRE	
OBRA		ÁREA	
CONSTRUÇÃO DE GINÁSIO MUNICIPAL		1.787,78m²	
ENDEREÇO		Nº PRANCHA	
Rua helmuth Kirinus		ARQ-04/05	
PROJETO		ASSUNTO	
ARQUITETONICO		CORTES	
ESCALA		DATA	
1:100 - A1		MARÇO DE 2020	